

Randi Hoen (+47 99 40 90 28)
Milan Sopousek (+420 721 253 847)
Manesova 23, Praha 2 – Vinohrady

PRAHA



Leilighet i gamlebyen til leie!

Pris: 600,- NOK per døgn, 3500,- NOK per uke





VELKOMMEN TIL PRAHA, OG BÍLKOVA 12!

Vi leier ut en liten, fin leilighet med 2 sengeplasser i Praha sentrum, på døgnet eller ukebasis.

Leiligheten ligger i 2. etasje i en vakker bygård fra forrige århundreskifte, og består av entré med god skaplass, sove/oppholdsrom, fullt utstyrt kjøkken, bad/wc og en liten balkong. Hele leiligheten vender inn mot gårdsplassen. Fleksibel innredning med dobbeltseng eller to enkeltsenger.

Det er fem minutter å gå til Starometske náměstí (gamlebytorget), gangavstand til alle severdigheter på gamlebysiden. Trikk og metro like i nærheten for videre utforskning av byen!

Det er mange restauranter, barer og kneiper i nærheten, men denne gaten er stille og rolig. I Bilkova ligger *Bistro Bohemia* og *Mansson* (dansk bakeri & café) som serverer frokost fra kl. 7, og like i nærheten er det matbutikk for de som vil fikse frokosten på egen hånd.

Vi henter på flyplassen om ønskelig, eller møter dere utenfor leiligheten til avtalt tid hvis dere tar taxi eller offentlig transport.

Praha er en praktfull by året rundt!

Velkommen!
Hilsen Randi og Milan

PRAKTISK INFO

KONTAKT: Mail, ring eller sms til Randi Hoen
randihoen@gmail.com / 0047 99 40 90 28
for bestilling og mer info!

ADRESSE: Bílkova 12, 110 00 Praha 1

PRIS: 600,- NOK pr natt for leiligheten, 1 eller 2 personer.
3500,- NOK pr uke (7 netter)

Hvordan komme dit med kollektivtransport?

Ta buss 119 fra flyplassen til endestasjonen Metro Dejvicka, deretter 3 stopp med metroen til Starometská, derfra 5-10 min å gå, se kart.

Nærmeste metro: Starometská, metro A

Nærmeste trikkestop: Trikk 17, stoppested Pravnicka Fakulta

WiFi: tvers over gaten, Restaurant & bar B

CD-spiller med mp3-kabel, cd-er og et bittelite bibliotek (norsk/engelsk) finnes i leiligheten.

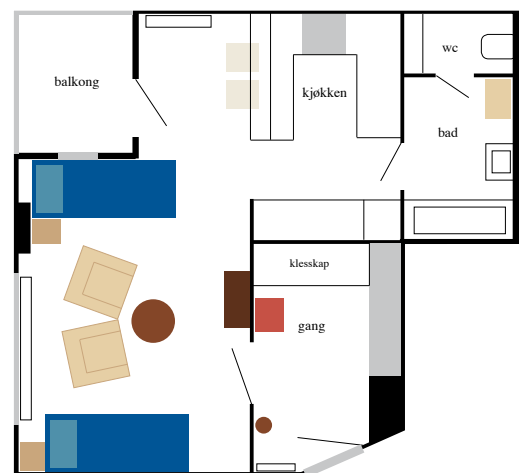
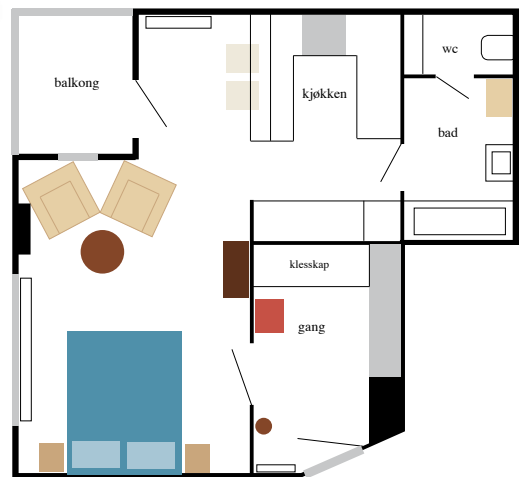

Bistro Bohemia